

# Comptabilité et Facturation 2007

Choisissez la gamme adaptée à vos besoins

DEMARRER  
Gamme Flash

DEVELOPPER  
Gamme Entreprise

OPTIMISER  
Gamme PRO et réseau

## La compta et les factures pour les prestataires de services et les artisans

Un logiciel doublement certifié



Tenez votre comptabilité en mode BIC/BNC et effectuez votre facturation dans un seul et même logiciel. Très complet, ce logiciel permet de rédiger des devis, des factures, de les transférer en comptabilité et d'établir votre Bilan et votre Compte de Résultat. Suivez à tout moment les actions menées auprès de vos clients et prospects et contrôlez la situation financière de votre entreprise.

## Les 5 points Clés

- 1 Visualisez, dans un tableau de bord dynamique, le suivi de vos devis, factures et de vos données comptables. Naviguez intuitivement dans le logiciel grâce au Volet de Navigation.
- 2 Rédigez vos devis, transférez-les en factures puis en comptabilité. Créez vos documents d'achats. Editez des documents professionnels grâce aux nombreux modèles d'impression prêts à l'emploi ou personnalisez-les aux couleurs de votre entreprise.
- 3 Le suivi de vos échéances clients et fournisseurs et les prévisions de trésorerie vous permettent de contrôler efficacement la situation financière de votre entreprise. Détectez les clients qui tardent à payer et relancez-les en éditant des lettres de relance.
- 4 Editez vos déclarations de TVA CA3, CA12 et annexe 3310A agréées par la DGI. Télédéclarez au format EDI-TVA et télépayez votre TVA via un portail déclaratif agréé de votre choix<sup>(1)</sup>.
- 5 Echangez simplement et de façon sécurisée vos données pour la vérification de vos comptes, avec votre Expert-Comptable, au format de nombreux logiciels comptables<sup>(2)</sup>.

## ZOOM sur Devis, factures et transfert en comptabilité

EBP Comptabilité et Facturation 2007 vous permet de rédiger des devis, des factures, selon le mode de facturation qui vous convient et de les transférer en comptabilité sans ressaisie.

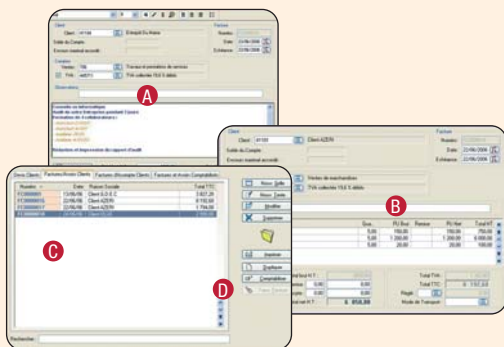

Choisissez le mode de facturation qui vous convient :

Facturation de type « standard » qui permet de facturer plusieurs lignes d'articles et de commentaires.

Facturation de type « prestations de services » qui permet de saisir la description détaillée d'une prestation facturée à prix unique, avec mise en forme du texte.

Editez vos factures à l'aide des modèles d'impression prêts à l'emploi puis transférez-les sans ressaisie en comptabilité. En fin d'exercice, établissez (en fonction de votre mode de gestion : BIC ou BNC) votre déclaration 2035 ou votre Bilan.



- A** Choisissez le mode de facturation qui vous convient :  
La facturation de type « prestations de services » qui permet de saisir la description détaillée d'une prestation facturée à prix unique, avec mise en forme du texte...
- B** ... ou la facturation « standard » qui permet de facturer plusieurs lignes d'articles et de commentaires.
- C** Rédigez puis consultez vos devis, transférez-les en factures sans ressaisir leur contenu.
- D** Enregistrez en un clic vos factures en comptabilité, à partir du même menu.

(1) Consultez EBP pour obtenir des informations sur l'abonnement au portail jedeclare.com (Portail déclaratif du CSOEC) ou bien consultez le site de la DGI pour avoir la liste de tous les portails agréés DGI.

(2) EBP, CEGID (Cisco et PGI), SAGE LIGNE 100, COALA, CCMX (Winner et AS400), CIEL, QUADRATUS, ISAGRI, AZUR, CADOR-DORAC, APISOFT, COTE OUEST, GESTIMUM et en import uniquement HELIAST.

# Fonctions Principales

100% conforme au Bulletin Officiel des Impôts  
13 L-1-06 n°12  
du 24 janvier 2006 sur le contrôle des comptabilités informatisées

## Caractéristiques générales

- Tableau de bord mixte comptabilité et gestion
- Volet de Navigation
- Barre d'outils, menu contextuel
- Aide en ligne
- Version monoposte
- Paramétrage du régime BIC ou BNC
- Multi-dossiers : 5 dossiers
- Plan comptable entreprise
- Saisie 100% clavier

## Sécurité des dossiers et outils de maintenance

- Dossier protégé par un mot de passe
- Outil de sauvegarde multi-supports et restauration des données
- Gestion des utilisateurs avec définition des droits

## Module de gestion

- Prospects : devis, suivi des actions menées, mailings
- Clients : devis, facture, transfert d'un devis en facture
- Articles et famille d'articles
- Fournisseurs : bon de commande, facture, transfert d'un bon de commande en facture
- Enregistrement des factures en comptabilité
- Gestion de trois taux de TVA par facture

## Traitements comptables

- Saisie avancée, saisie par guide d'écritures
- Duplication et import/export des guides d'écritures
- Numérotation automatique des pièces
- TVA sur les débits et les encaissements
- Association d'un compte de TVA et/ou charge (ou de produit) à un compte client/fournisseur
- Gestion des abonnements avec paramétrage de la durée et de la fréquence avec rappel des abonnements à générer lors de l'ouverture du dossier
- Lettrage en cours de saisie
- Lettrage et dé-lettrage manuel et automatique
- Rapprochement bancaire manuel par journal ou par compte
- Recherche d'écritures multi-critères

- Gestion des immobilisations : fiche d'équipement, plan d'amortissement
- Outil de prévisions de trésorerie
- Déclarations de TVA CA3 et CA12 agréées DGI
- Télédéclaration EDI-TVA et télépaiement de TVA via un portail déclaratif agréé de votre choix<sup>(1)</sup>
- Demande de remboursement de crédit de TVA formulaire 3519
- Validation des écritures
- Archivage des données
- Clôture mensuelle et annuelle

## Suivi des tiers

- Informations clients/fournisseurs : contact, banque, adresse, e-mail...
- Gestion des échéances
- Gestion des modes de règlements
- Balance âgée
- Prévisions de règlements
- Échéancier prévisionnel
- Lettres de relance avec sélection automatique du texte et incrémentation du niveau de relance

## Editions

- Journaux, Grand Livre et Balance
- Rapprochement bancaire
- Bilan et Compte de Résultat (états préparatoires)
- Déclaration 2035, agréée par la DGI
- Outil de paramétrage des modèles d'impression

## Importation/Exportation

- Export de toutes les éditions au format PDF et envoi par e-mail
- Export des principales éditions au format EXCEL®
- Export de la Balance vers EBP Etats Financiers
- Export et import des écritures au format du logiciel du cabinet comptable EBP, CEGID (Sisco et PGI), SAGE LIGNE 100, COALA, CCMX (Winner et AS400), CIEL, QUADRATUS, ISAGRI, AZUR, CADOR-DORAC, APISOFT, COTE OUEST, GESTIMUM et en import uniquement HELIAST.
- Verrouillage optionnel des écritures transférées à l'Expert-Comptable
- Téléchargement de plans comptables métiers depuis le site EBP

(1) Consultez EBP pour obtenir des informations sur l'abonnement au portail [jedeclare.com](http://jedeclare.com) (Portail déclaratif du CSOEC) ou bien consultez le site de la DGI pour avoir la liste de tous les portails agréés DGI.

### Configurations Minimales Requises

Processeur : Intel Pentium III ou équivalent

Mémoire : 256 Mo de RAM

Ecran : supportant une résolution de 1024x768 (24 bits)

Imprimante : Jet d'encre ou Laser supportée par Windows®

Système d'exploitation : 2000, XP<sup>(1)</sup> et Vista<sup>(2)</sup>

Windows® Microsoft® 2000, XP et Vista sont des logiciels Microsoft® dont vous devez faire l'acquisition préalablement à l'installation du logiciel.

(1) Services Pack Windows 2000 SP4, Windows XP Home SP2 et Windows XP pro SP2

(2) Processeur : Intel Pentium 4 2 GHz. Mémoire : 512 Mo de RAM

### Quel logiciel de Comptabilité choisir ?

	EBP Comptabilité et Facturation 2007	EBP Comptabilité 2007
Rédaction et édition de devis et factures	•	
Articles et famille d'articles	•	
Transfert des devis en factures sans ressaisie	•	
Transfert des factures en comptabilité sans ressaisie	•	
Rédaction et édition des documents d'achats avec transfert en comptabilité	•	
Gestion de prospects et de clients	•	
Déclaration de revenus n°2035 agréée DGI (mode BNC)	•	
Saisie guidée	•	•
Lettrage, Rapprochement bancaire et lettres de relance	•	•
Outil de prévisions de trésorerie	•	•
Déclaration de TVA CA3, CA12 et annexe 3310A agréées DGI	•	•
Bilan, Compte de Résultat (états préparatoires)	• (BIC)	•
Clôture	•	•
Comptabilité analytique et budgétaire	•	•
Echange des données avec l'Expert-Comptable <sup>(2)</sup>	•	•

(2) EBP, CEGID (Sisco et PGI), SAGE LIGNE 100, COALA, CCMX (Winner et AS400), CIEL, QUADRATUS, ISAGRI, AZUR, CADOR-DORAC, APISOFT, COTE OUEST, GESTIMUM et en import uniquement HELIAST.